EL PRINCIPITO
de
ANTOINE de SAINT-EXUPERY

versión de teatro - danza - audiovisuales

por
JOSÉ TIRADO DANZA

FUNCIÓN PARA PÚBLICO FAMILIAR
a partir de 4 años

en el
TEATRO COFIDIS ALCÁZAR

Del 26 de septiembre al 31 de octubre de 2015
Sábados: 16:30 h.

El Principito de **Antoine de Saint-Exupery** es un texto altamente conocido, y que ha sido transportado a los diversos medios.

Un peculiar niño que vive en otro planeta, muy pequeño, aparece en la tierra y al toparse con un aviador, cuyo avión aterrizó forzosamente en el desierto, se crea una relación entre ambos, que obliga al mencionado aviador a replantearse la vida bajo otra perspectiva. En ella se barajan los valores más puros y trascendentes, así como la censura a ciertas actitudes humanas reprobables.

20:30 h.
Localidades desde 20€
ERNESTO SEVILLA
VIERNES
18 septiembre
16 octubre
13 noviembre
11 diciembre
23:00 h.
LOS MARTES
A partir del
22 de septiembre
VIERNES
25 septiembre
23 octubre
20 noviembre
18 diciembre
23:00 h.
Localidades desde 17€
El Principito

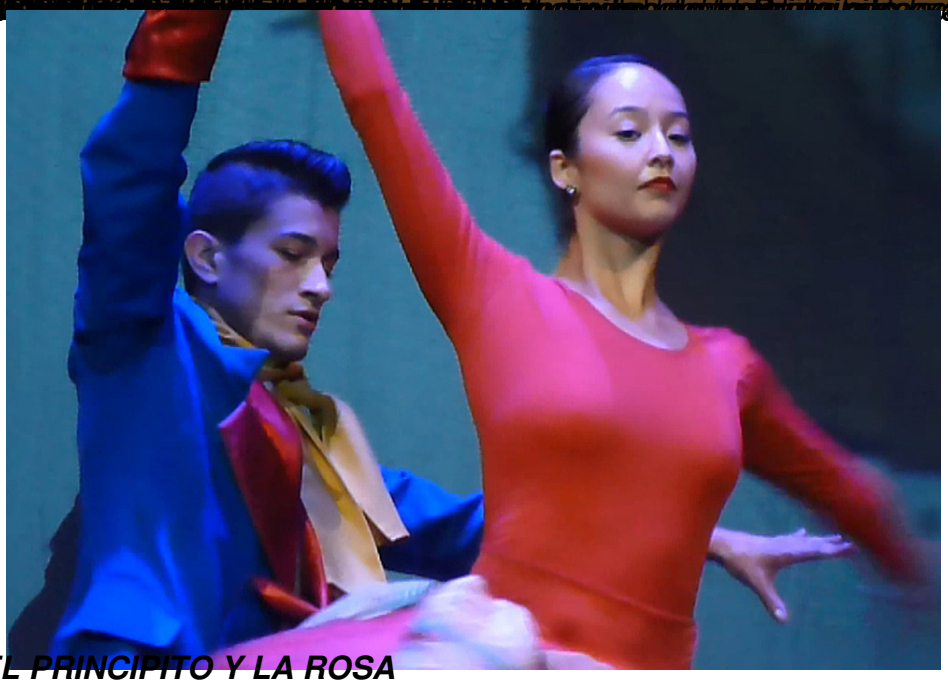

EL PRINCIPITO Y LA ROSA

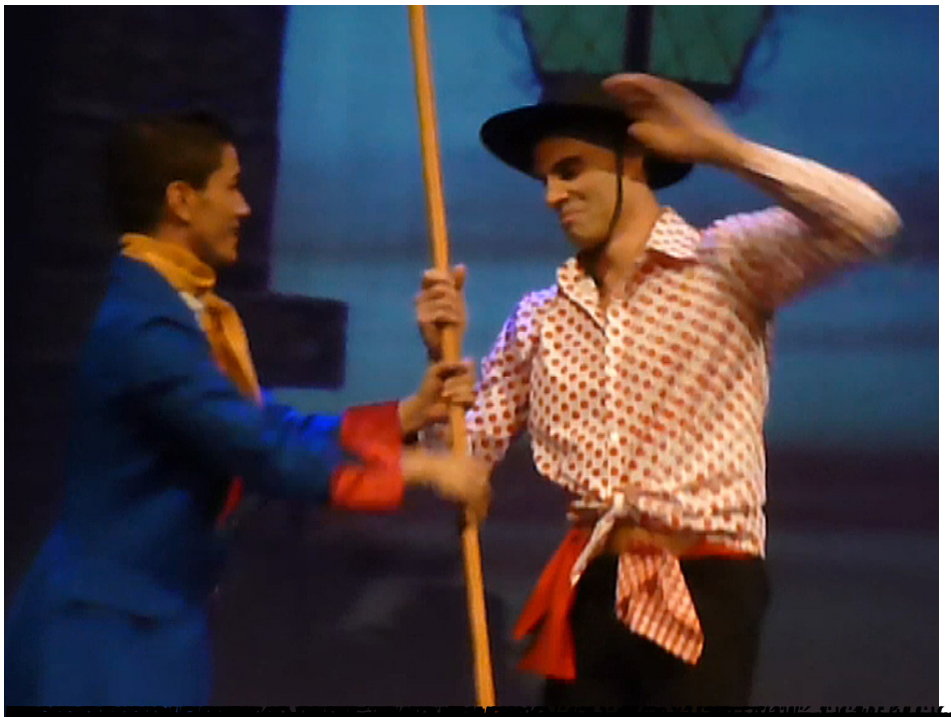

García Centeno menos *El Farolero* y el *Paso* que es de la

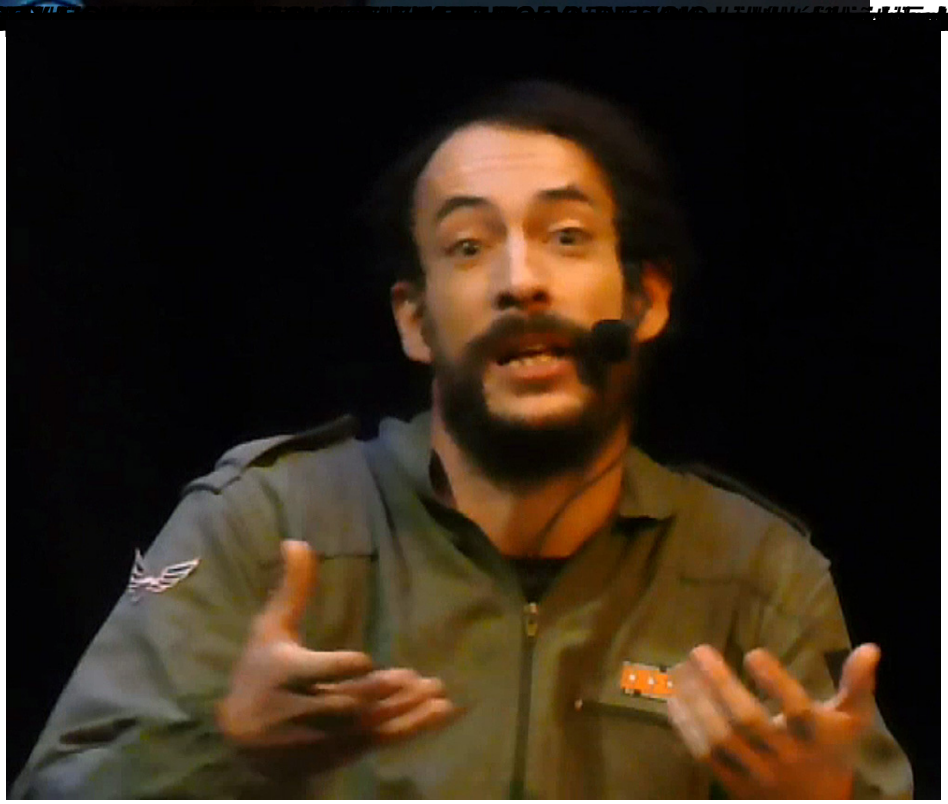

[redacted]

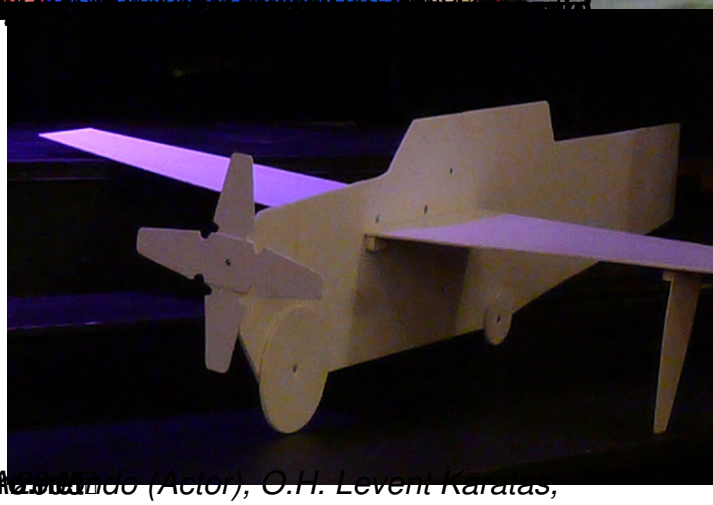

do (Actor), O.H. Levent Karatas,

[redacted] El Principito. Tirado - Danza

[redacted] 2 400 222