

Solas

Escrito por www.madridteatro.net
Miércoles, 03 de Marzo de 2010 11:49 -



LLEGA LA VERSION TEATRAL
de SOLAS
al TEATRO ALBÉNIZ de MADRID

[2006-03-16]

Del 8 al 26 de marzo de 2006





LLEGA LA VERSION TEATRAL AL TEATRO ALBÉNIZ

Del 8 al 26 de Marzo de 2006

■ **Benito Zambrano** sorprendió con su debut cinematográfico: *Solas*. Crítica y público coincidieron por una vez. No resultó extraño que obtuviera el premio Goya.

En el Teatro Albéniz se descuelga la versión teatral, avalada por una gira de éxito que nació en Sevilla (22 de febrero de 2005, Teatro Central de Sevilla). El punto de partida arrancó de **Antonio Onetti** (Sevilla 1962), como adaptador.

Lola Herrera, Natalia Dicenta y Carlos

Alvarez-Novoa

interpretan el trío protagonista en una producción en la que colaboran el teatro privado (Maestranza Film y Pentación) y el teatro público (CAT

(Centro Andaluz de Teatro) y Junta de Andalucía).

José Carlos Plaza es el director del montaje y
piensa que:

- Se trata de un trozo de vida, un moderno poema sobre nosotros y nuestra sociedad. La película conmovió al mundo, nuestra esperanza es que la fuerza directa del teatro, con su carnalidad, consiga desde otro camino la catarsis visceral y reflexiva que sólo el hecho teatral vivo puede conseguir

FUNCIONES

20:30 horas De martes a sábado:

19:00 horas Domingos:

Autor	:	<i>Benito Zambrano</i>
Adaptación Teatral	:	<i>Antonio Onetti</i>
Escenografía	:	<i>Ricardo Sánchez</i>
Iluminación	:	<i>Francisco Leal</i>
Música y Espacio Sonoro	:	<i>Antonio Meliveo</i>
Vestuario	:	<i>Pedro Moreno</i>
Ayudante de Dirección	:	<i>Darío González</i>
Meritorias de Vestuario	:	<i>Esther Jiménez</i> <i>y Elisabeth Fernández</i>
Meritorios de Dirección	:	<i>Javier Cerviño</i> <i>y Ramón Perera</i>
Realización Escenografía	:	<i>Pinto y Talleres</i> <i>U.G.A.E.</i>

Realización de Pelucas

*Antoñita,
Viuda de Julipi
Luis Castilla
Manolo Cortés
Antonio Pérez/Jesús Cimarro
Juan José Andreu/Javier Alvarez
Andrés Llorens
José Antonio Lamadrid
Claudia Botero
Gema Moreno
Aimeé Pérez
Sagrario Sánchez*

Fotografía :
Peluquería :
Productores :
Maquinaria :
Iluminación :
Sonido/Vídeo :
Sastrería :
Peluquería :
Regidora :
Gerente de Gira :

Equipo de Gestión Pentación

Director Gerente : *Jesús Cimarro*
Distribución : *Graciela Huesca/Carmen García*
Secretaría : *Elena Gómez*
Administración : *Lola Pardo de Santayana/Cristina Hernández*
Prensa : *María Díaz*

Intérpretes : *Lola Herrera (Rosa),
Natalia Dicenta (María),
Carlos Álvarez-Nóvoa (Vecino),
Idilio Cardoso, Aníbal Soto, Eduardo Velasco,
Chema Del Barco, Marga Martínez,
Marina Hernández, Darío Galo*

Dirección : *José Carlos Plaza*
Estreno en Madrid : *Teatro Albéniz,
8 de marzo de 2006*

Solas

Escrito por www.madridteatro.net
Miércoles, 03 de Marzo de 2010 11:49 -



FOTOS: LUIS CASTILLA



Más información

[**Solas - Entrevista**](#) »»

[**Solas - Crítica Teatro**](#) »»

[**NATALIA DICENTA HERRERA - Entrevista**](#) »»

Solas

Escrito por www.madridteatro.net
Miércoles, 03 de Marzo de 2010 11:49 -

www.madridteatro.net

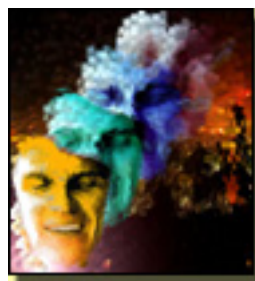

TEATRO ALBÉNIZ

Teatro de la Comunidad de

Solas

Escrito por www.madridteatro.net
Miércoles, 03 de Marzo de 2010 11:49 -

Dirección: Cristina Santolari
C/ de la Paz, 11
28012 - Madrid
Tf. 91 531 83 11
Metro: Sol
Autobuses: 3,515,50,51,52,

www.teatroentradas.com