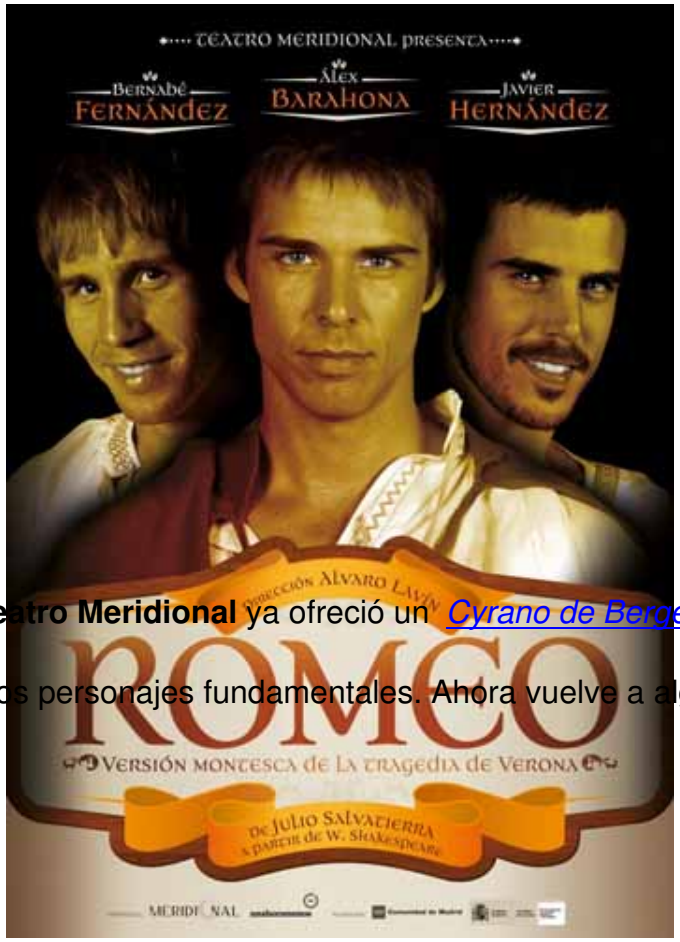

El **Teatro Meridional** ya ofreció un *Cyrano de Bergerac* ***(CLIKEAR)*** con sólo cuatro actores que encarnaban a los personajes fundamentales. Ahora vuelve a algo parecido pues en su *Romeo*, con sólo tres actores, - **Álex Barahona**, **Bernabé Fernández** y **Javier Hernández** y un cuarto actor, **Eduardo Mayo**, que participa como “cover” (sustitución) – nos cuenta toda la historia de *Romeo y Julieta*.

.

[illegible] **ANDE**

FOTO: J.R. DÍAZ SANDE

Más información

José Ramón Díaz Sande
Copyright©diazsande

GALILEO TEAT[illegible]AVERRÍA