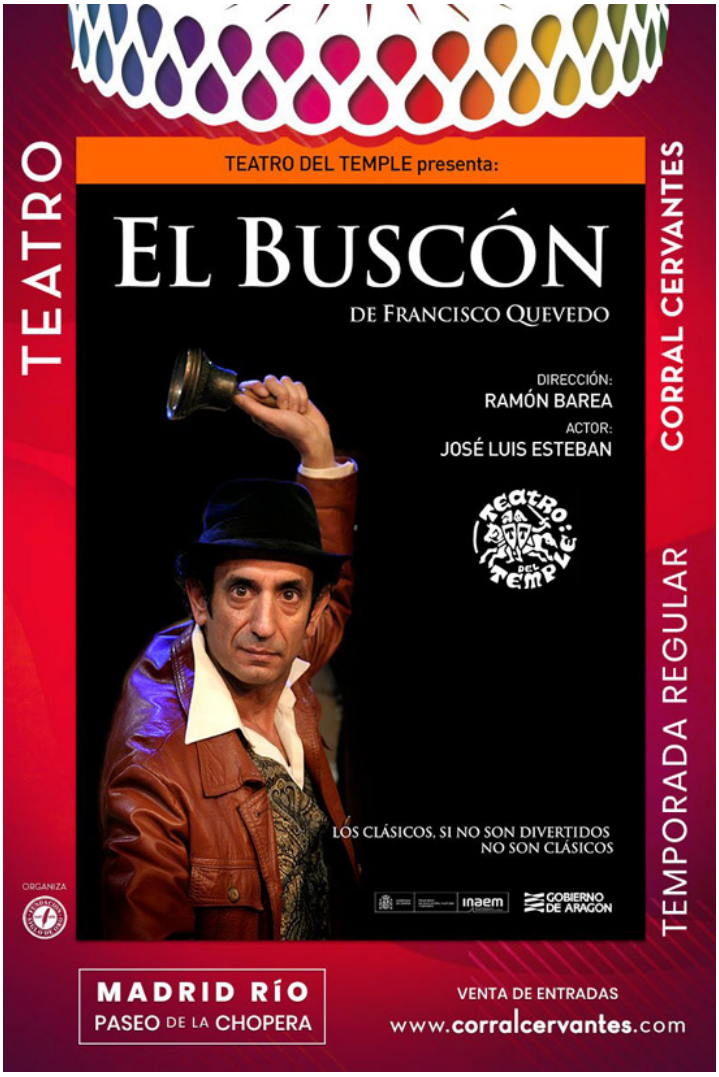

EL BUSCÓN

autor
FRANCISCO DE QUEVEDO

adaptación dramatúrgica
JOSÉ LUIS ESTEBAN, RAMÓN BAREA

dirección
RAMÓN BAREA

intérprete
JOSÉ LUIS ESTEBAN

FIESTA CORRAL CERVANTES, 2021

Del 21 de Junio al 9 de Julio de 2021

- *El Buscón* es uno de esos textos que reúnen todas las condicione

- No es que pensemos que los clásicos son divertidos. Es que, en muchas ocasiones, **si no son divertidos, es que no son clásicos**

- De la mano de **Quevedo**, queremos seducir al espectador con una risa que prov

PRIMERA EDICIÓN: COPIA PIRATA

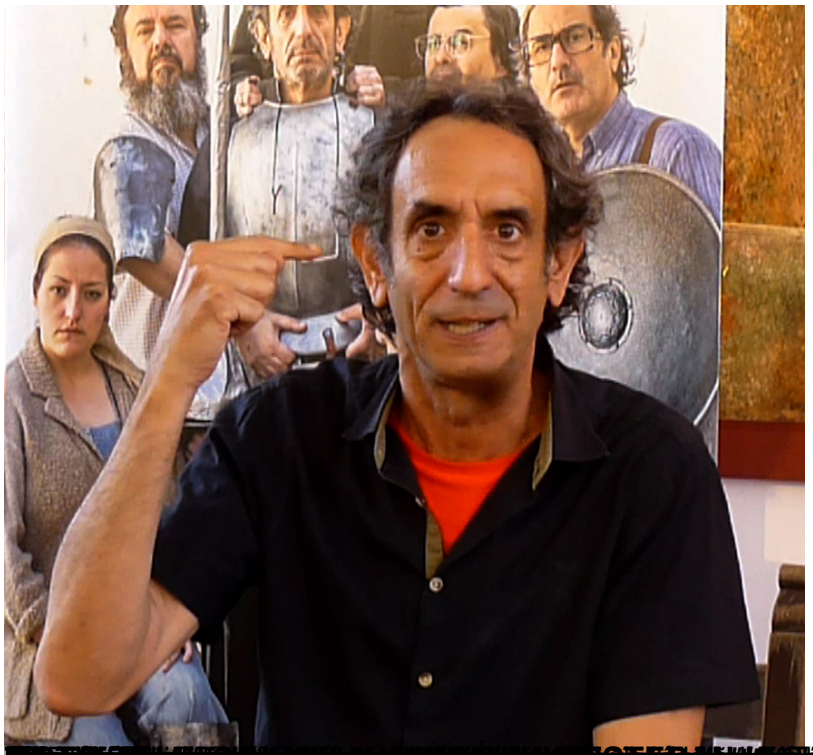

[redacted]

[redacted]

[illegible]

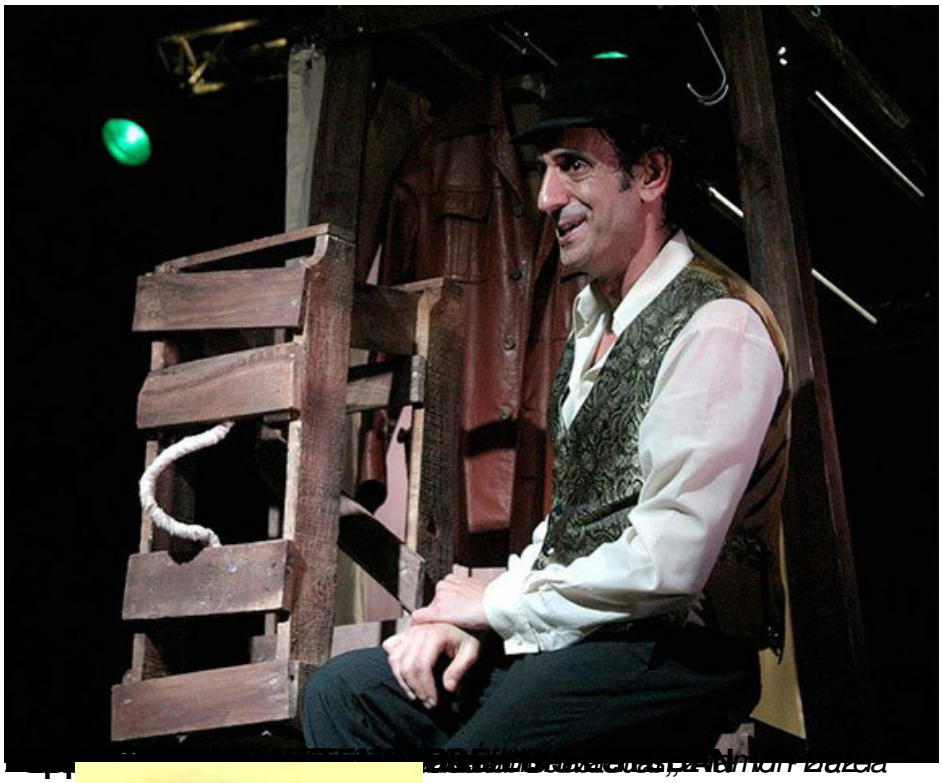

Más Información: Corrientes 2021 C. Cervantes

Copyright: José Ramón Díaz Sande

Fiesta Cultural Corporativa de Magnífica (Invernadero)