

Si tú no hubieras nacido. Teatro para bebés

Escrito por www.madridteatro.net.

Domingo, 14 de Marzo de 2010 18:14 - Actualizado Jueves, 13 de Mayo de 2010 11:46



TEATRO PARA BEBÉS

en el
TEATRO FERNÁN GÓMEZ
de
MADRID

ANDA

Del **1 de noviembre al 18 de diciembre de 2008**

SI TÚ NO HUBIERAS NACIDO

Si tú no hubieras nacido. Teatro para bebés

Escrito por www.madridteatro.net.

Domingo, 14 de Marzo de 2010 18:14 - Actualizado Jueves, 13 de Mayo de 2010 11:46

**Del 20 de diciembre de 2008
al 22 de febrero de 2009**

Para niños de hasta 3 años.

Un adulto por niño.

■ En su momento sorprendió una iniciativa del **Teatro Fernán Gómez** – entonces Centro Cultural de la Villa de Madrid – con

Teatro para bebés

. Una experiencia recogida de otros países, pero que no dejaba de ser una novedad insólita para nosotros, pues a lo más que los profanos en bebé llegábamos es al llamado Teatro infantil. ¿Qué podría entender un bebé de lo que pusiéramos sobre la escena?

- Hace 1 año comenzamos **Salir del Cascaón** en el ciclo

La experiencia r

Mora Apreta, c



...BLOP!!!

Si tú no hubieras nacido. Teatro para bebés

Escrito por www.madridteatro.net.

Domingo, 14 de Marzo de 2010 18:14 - Actualizado Jueves, 13 de Mayo de 2010 11:46

La Casa Incierta es el colectivo español que se ha especializado en **Teatro para bebés**.



Durante todo este tiempo la actividad con respecto a los bebés ha sido intensa. De todos los objetivos planteados para **Teatro para bebés**, algunos han sido logrados como es la exhibición de espe-

ANDA

FOTO: ANDRÉS DE GABRIEL

Este nuevo caminar se inicia con una coproducción del **Teatro Fernán Gómez** y **La Casa incierta**

es *Anda* como *An*
da ,

y una producción total del **Teatro Fernán Gómez**

:
Si tú no hubieras nacido

COPRODUCIR Y PRODUCIR

**POR PARTE DEL TEATRO FERNÁN GÓMEZ:
UN SALTO CUANTITATIVO Y CUALITATIVO**

Si tú no hubieras nacido. Teatro para bebés

Escrito por www.madridteatro.net.

Domingo, 14 de Marzo de 2010 18:14 - Actualizado Jueves, 13 de Mayo de 2010 11:46

Carlos Laredo es el director de la compañía para bebés *La Casa Incierta* y este paso de ser producidos por el **Teatro Fernán Gómez** supone:

- Primero un **salto cuantitativo**: tenemos 4 integrantes y un pianista. No se hubiera podido dar esto en el teatro para bebés. Segundo un salto **ualitativo**

,
ya que

nos da una estabilidad a la Compañía para poder abordar proyectos en profundidad. Es un salto enorme por no decir que es un salto mortal.

ANDA

REMONTARSE A LOS ORÍGENES DEL TIEMPO Y DEL ESPACIO

Anda es el primer espectáculo con el que se inicia esta nueva temporada de **Teatro para Bebés**. Sus creadores la han definido como:

- *La vivencia de un momento poético en el que el bebé se desprende de la memoria del no tiempo*

El arranque de la obra por **Eugenia Manzanera** la dirige el espectáculo **Carlos Laredo** :

Si tú no hubieras nacido. Teatro para bebés

Escrito por www.madridteatro.net.

Domingo, 14 de Marzo de 2010 18:14 - Actualizado Jueves, 13 de Mayo de 2010 11:46



(ALGO)ANDA

- **Eugenia** quería trabajar sobre la cosmogenia del huevo. Comenzamos a intercambiar material, buscar textos. Lo más importante del trabajo de investigación es observar a los niños en la vida cotidiana. Después lo hemos ido remodelando.

Para **Eugenia**

- *Ha sido un parto de crecimiento personal. Todos hemos nacido, hemos andando, nos hemos caído y levantado. Hemos ahondado: yo en mi maternidad y también en la de **Carlos** que la tiene y también en la paternidad de él y en la mía que debo tenerla.*

Una de las peculiaridades de este teatro es la posibilidad de cambio al contactar con el público asistente: los bebés y sus acompañantes, preferentemente padres y familiares, así como educadores.

**SI TÚ NO HUBIERAS NACIDO,
LOS QUE NO HAN NACIDO**

Si tú no hubieras nacido. Teatro para bebés

Escrito por www.madridteatro.net.

Domingo, 14 de Marzo de 2010 18:14 - Actualizado Jueves, 13 de Mayo de 2010 11:46

Y DESEAN NACER

A Anda le seguirá *Si tú no hubieras nacido*. La idea según sus creadores parte de una constatación como es que...

- *Entre las madres y los bebés hay un mundo que transforma el mundo. Entre los padres y los bebés hay un mundo que transforma el mundo.*

El espectáculo y su título *Si tú no hubieras nacido* surgen según **Carlos Laredo** de una pregunta de su hija de 2 años:

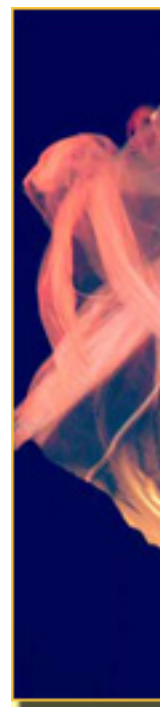

- *¿Dónde estaba yo antes de nacer? ¿Cómo me empujaron?* **Si tú no hubieras nacido**

ANDA

(ÁNGEL)

A continuación vino la siguiente pregunta: *¿Dónde estaba yo cuando aún no era yo?*

Si tú no hubieras nacido. Teatro para bebés

Escrito por www.madridteatro.net.

Domingo, 14 de Marzo de 2010 18:14 - Actualizado Jueves, 13 de Mayo de 2010 11:46

- *No supe qué responder... y balbucee torpemente... no me acuerdo... antes de yo nacer... no me acuerdo, y por un momento pensé en qué hubiera pasado si mi hija, que me preguntaba esto con 2 años y medio de edad, no hubiese nacido... y el vértigo se apoderó de mí y un vendaval incontrolado de imágenes y emociones empezaron a caminar por sí solas, en un poema sin piel, cada vez más deprisa, desbordándolo todo*

Si no hubieras nacido va más allá de una simple respuesta a un niño. Según **Carlos**:

- *Es el encuentro con los espectadores, que hace que en ellos se despierten un montón de cosas. Esta puesta en escena es muy diferente del **Teatro para bebés**, puesto que hay un texto. Puede ser cualquier texto, pero no un texto creado por estereotipos.*

El **Teatro para Bebés** obliga a una constante observación.

- *Nuestras propuestas de teatro para bebés nacen de la observación de los niños en las escuelas infantiles y en la cotidianidad que compartimos con nuestros hijos. Proponemos un acercamiento entre arte y primera infancia a través de la creación de un universo poético conjunto.*

FUNCIÓN

ANDA

Del

1 de noviembre al 18 de diciembre de 2008

Campaña escolar:

De martes a viernes: **10:30** y **11.30** horas

Funciones abiertas al público

Sábados, domingos y festivos: 10:30, 11.:30 y 12:30 horas

Si tú no hubieras nacido. Teatro para bebés

Escrito por www.madridteatro.net.

Domingo, 14 de Marzo de 2010 18:14 - Actualizado Jueves, 13 de Mayo de 2010 11:46

SI TÚ NO HUBIERAS NACIDO

Del 20 de diciembre de 2008 al 22 de febrero de 2009

Campaña escolar:

De martes a viernes: 10:30 y 11:00 horas

Enero: 13, 14, 15, 16, 20, 21, 22, 23, 27, 28, 29 y 30

Febrero: 3, 4, 5, 6, 10, 11, 12, 13, 17, 18, 19 y 20

Funciones abiertas al público

Sábados, domingos y festivos: 10.20, 11.30 y 12.30 horas

Diciembre: 20, 21, 23, 26, 27, 28 y 30

Enero: 2, 3, 4, 10, 11, 17, 18, 24, 25 y 31

Febrero: 1, 7, 8, 14, 15, 21 y 22

PRECIOS

CAMPAÑA ESCOLAR

Butaca: **5 €**

FUNCIONES ABIERTAS AL PÚBLICO

Butaca: **6 € niño – 10 € adulto**

Si tú no hubieras nacido. Teatro para bebés

Escrito por www.madridteatro.net.

Domingo, 14 de Marzo de 2010 18:14 - Actualizado Jueves, 13 de Mayo de 2010 11:46



(SOMBRA MARIPOSA)

Título: *Anda*

Creación: La Casa Incierta

Escenografía: *Israel Muñoz*

Vestuario: *Lupe Estévez*

Banda Sonora: *Queyi*

Videos e iluminación: *Carlos Laredo*

Técnico: *Eduardo López*

Asistente de producción: *Diana Delgado*

Dirección de producción: *Clarice Cardell*

Co-producción: *Teatro Fernán Gómez. Centro de Arte – La Casa*

Incierta

Agradecimientos: *Cristina Peregrina, Antonio Catalano, Escuela Infantil las Encinas y Matilde Juarez.*

Intérprete: *Eugenia Manzanera*

Género: *teatro*

Edad recomendada: *de 6 meses a 3 años*

Duración: *35 minutos*

Estreno en Madrid: *Teatro Fernán Gómez (Sala 2),
1 – XI - 2008*

Si tú no hubieras nacido. Teatro para bebés

Escrito por www.madridteatro.net.

Domingo, 14 de Marzo de 2010 18:14 - Actualizado Jueves, 13 de Mayo de 2010 11:46

Título: *Si tú no hubieras nacido*

Dramaturgia: *Carlos Laredo*

Creación: *La casa incierta*

Composición musical: *Aleksandr Skriabin (1871 – 1915)*

Escenografía: *Israel Muñoz – Muneka S.L.*

Vestuarios y Atrezos: *Val Barreto*

Iluminación: *Carlos Laredo*

Técnico: *Eduardo López*

Producción: *Teatro Fernán Gómez. Centro de Arte*

Pianistas: *Mikhail Studyonov, Tatina Studyonova*

Intérpretes: *Clarice Cardell, David Puig, Fernanda Cabral, Inma Nieto*

Dirección: *Carlos Laredo*

Género: *teatro*

Edad recomendada: *de 0 a 3 años*

Duración: *35 minutos*

Estreno en Madrid: *Teatro Fernán Gómez (Sala 2), 20 – XII - 2008*



Más información

■ [Anda - Si tú no hubieras nacido - Entrevista](#) >>

■ www.esmadrid.com/teatrofernangomez >>

Si tú no hubieras nacido. Teatro para bebés

Escrito por www.madridteatro.net.

Domingo, 14 de Marzo de 2010 18:14 - Actualizado Jueves, 13 de Mayo de 2010 11:46

www.madridteatro.net



TEATRO FERNÁN GÓMEZ

Directora: Mora Apreada

Sala I Sala Guirau

Aforo: 776

Si tú no hubieras nacido. Teatro para bebés

Escrito por www.madridteatro.net.

Domingo, 14 de Marzo de 2010 18:14 - Actualizado Jueves, 13 de Mayo de 2010 11:46

Pz/ de Colón, s/n
28001 - Madrid
Metro: Colón, Serrano
Bus: 5/14/27/45/21/53/150/1/9/19/51/74
RENFE: cercanías.
Entradas: Caixa Catalunya en

www.telentrada.com y

Tf. 902 10 12 12

Tel-reservas grupos: 91 480 03 33 37

infomadrid@madrid.es